

# ALUMNADO CON SÍNTOMAS EN EL CENTRO.

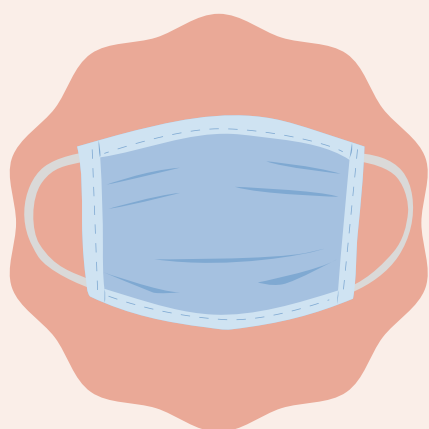

## LOS SÍNTOMAS PUEDEN INCLUIR:

- Fiebre.
- Tos, sensación de falta de aire.
- Dolor de cabeza y/o garganta.
- Pérdida de olfato y/o gusto.
- Malestar general.
- Vómitos.
- Diarrea.



## AISLAMIENTO INMEDIATO.

En un espacio bien ventilado. El acompañante llevará guantes, mascarilla FFP2 y si el alumno es de Primaria se le pondrá mascarilla quirúrgica. Si la situación del alumno empeora, se llamará al 061.



## SE AVISARÁ A LA FAMILIA.

Recordando la necesidad de limitar contactos y avisar al centro de salud. Si el profesional sanitario considera que es un caso sospechoso, se le realizará la PCR e indicará aislamiento a la espera de resultado. El alumno/a no puede volver al colegio.



## SI LA PRUEBA ES NEGATIVA:

El alumno/a se podrá reincorporar al centro tras 24 horas sin síntomas, siempre siguiendo las recomendaciones del médico.

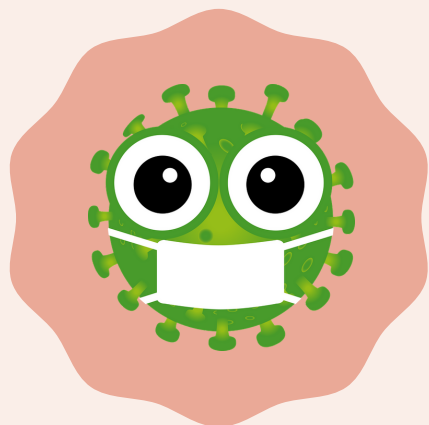

## SI LA PRUEBA ES POSITIVA

- Salud Pública informará al centro educativo identificando las medidas a llevar a cabo y comunicará la incidencia al Equipo Covid educativo. Teléfono salud pública: 976715350 (festivos, 112).
- El centro de salud identificará a los contactos estrechos sociales y familiares y Salud Pública los contactos en el centro, determinando las medidas a tomar a informando al centro.
- Si hay necesidad de hacer PCR a los contactos identificados en el centro, estas se harán en el colegio.

- **Contacto estrecho** (de un caso confirmado): su GEC, personas convivientes y profesionales educativos que hayan estado a menos de 2m sin mascarilla más de 15 minutos.
- **Aislamiento**: separación de sospechosos o confirmados. Al menos 10 días desde el inicio de síntomas, siempre que los 3 últimos no haya habido.
- **Cuarentena**: separación de personas expuestas, pero sin síntomas. 14 días desde el último contacto.